



INFORME MENSUAL DE PERTENENCIA SOCIOLINGÜÍSTICA DEL MES DE MAYO

En cumplimiento a la Ley de a la Información Pública en su artículo 10 numeral 28, en lo que se refiere los datos relacionados con la pertenencia Sociolingüística da las personas que hacen uso de los servicios que la entidad presta, al respecto la Federación Deportiva Nacional de Ciclismo de Guatemala se permite emitir el presente informe.

Con el único fin de la elaboración del presente informe se han definido a nuestros usuarios, como las personas que acuden a esta Federación a realizar su proceso para federarse.

Luego de un análisis de los datos recopilados en las encuestas, se puede concluir que el idioma que prevalece entre los usuarios de esta Federación es el español, las etnias que mayormente marcan en las encuestas es ladino seguido de mestizó y que dentro del mes de mayo fue predominante la visita del género masculino para realizar el trámite, en esta Federación de Ciclismo.

A continuación, se presentan los datos estadísticos recopilados con un análisis respectivo, del mes de mayo 2025.

Actualización junio 2025



Las personas que hicieron uso de los servicios de esta Federación durante el mes de mayo fueron mayormente personas en el rango de 14 a 30 años de edad, seguido de personas de 31 a 60 años de edad, así como también personas de 0 a 13 años.

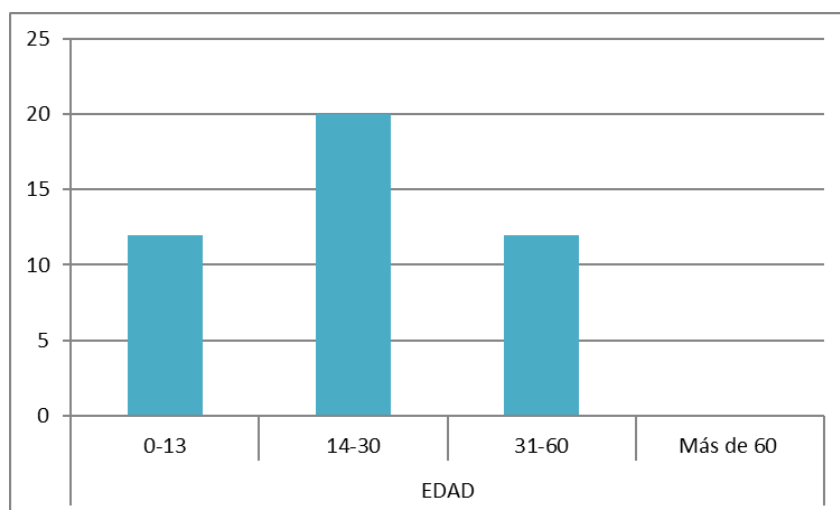

También se pudo constatar que los usuarios que durante el mes de mayo hicieron uso de los servicios que presta la Federación de Ciclismo fueron de género masculino.

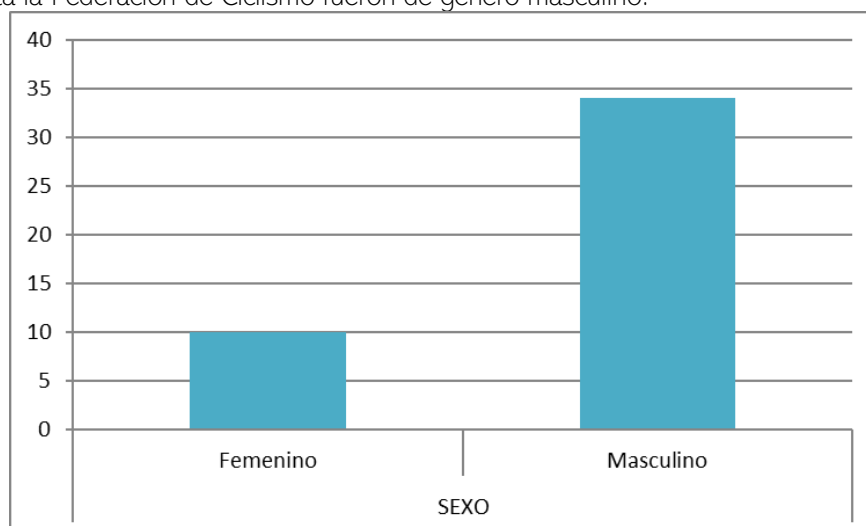



Durante el mes de mayo las personas atendidas en esta Federación en su totalidad indican ser de mayormente de etnia ladina, aunque algunas personas marcaron también ser mestizos.

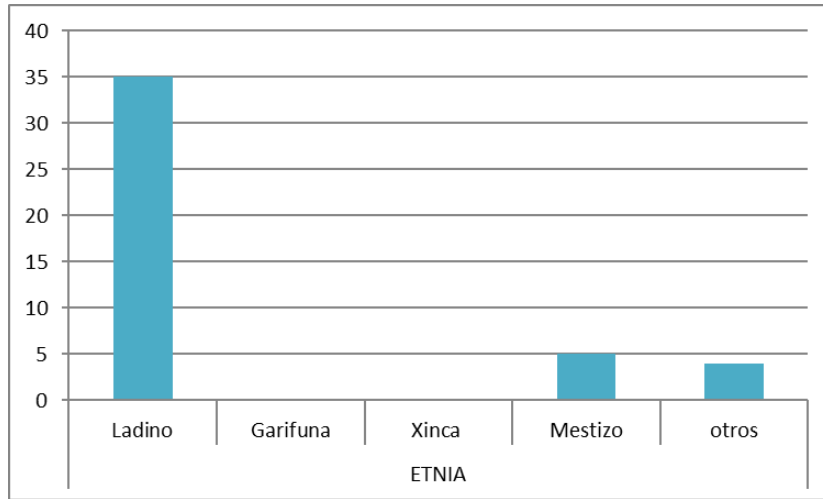

En cuanto al idioma los usuarios indican hablar español, a la fecha no se ha tenido problema de comunicación debido a que todos hablan español.

