



## INFORME MENSUAL DE PERTENENCIA SOCIOLINGÜÍSTICA DEL MES DE SEPTIEMBRE

En cumplimiento a la Ley de la Información Pública en su artículo 10 numeral 28, en lo que se refiere los datos relacionados con la pertenencia Sociolingüística de las personas que hacen uso de los servicios que la entidad presta, al respecto la Federación Deportiva Nacional de Ciclismo de Guatemala se permite emitir el presente informe.

Con el único fin de la elaboración del presente informe se han definido a nuestros usuarios, como las personas que acuden a esta Federación a realizar su proceso para federarse.

Luego de un análisis de los datos recopilados en las encuestas, se puede concluir que el idioma que prevalece entre los usuarios de esta Federación es el español, las etnias que mayormente marcan en las encuestas es ladino seguido de mestizo y que dentro del mes de septiembre fue predominante la visita del género masculino para realizar el trámite, en esta Federación de Ciclismo.

A continuación, se presentan los datos estadísticos recopilados con un análisis respectivo, del mes de septiembre 2024.

Actualización 22 de octubre 2024



Las personas que hicieron uso de los servicios de esta Federación durante el mes de septiembre fueron en proporciones similares entre las edades de 14 a 30 y 31 a 60, teniendo participación también de personas de 0 a 13 años así como personas de mas de 60 años.

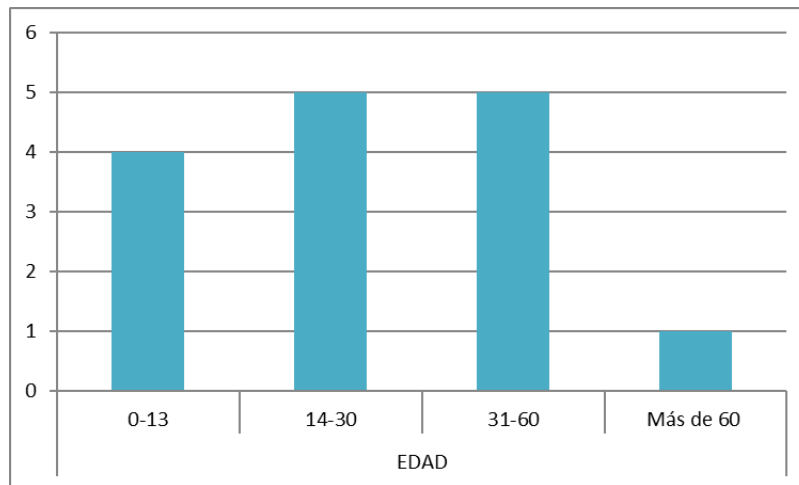

También se pudo constatar que los usuarios que durante el mes de septiembre hicieron uso de los servicios que presta la Federación de Ciclismo mayormente fueron de género masculino.

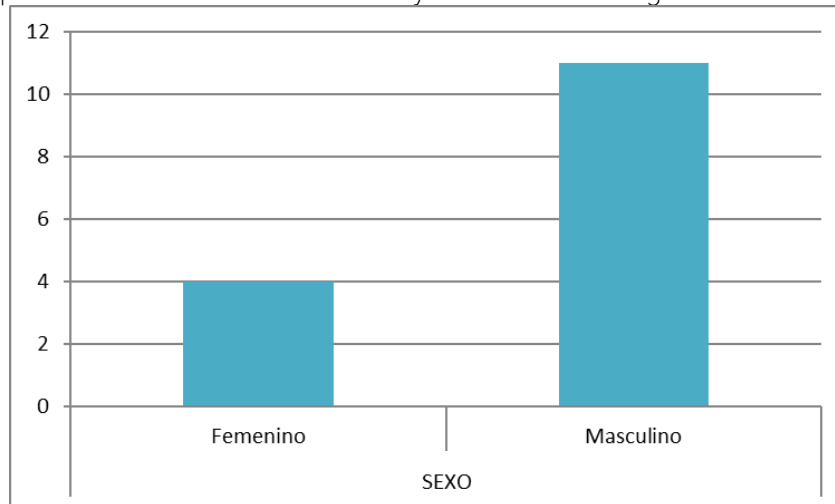



Durante el mes de septiembre las personas atendidas en esta Federación en su totalidad indican ser de etnia ladino.

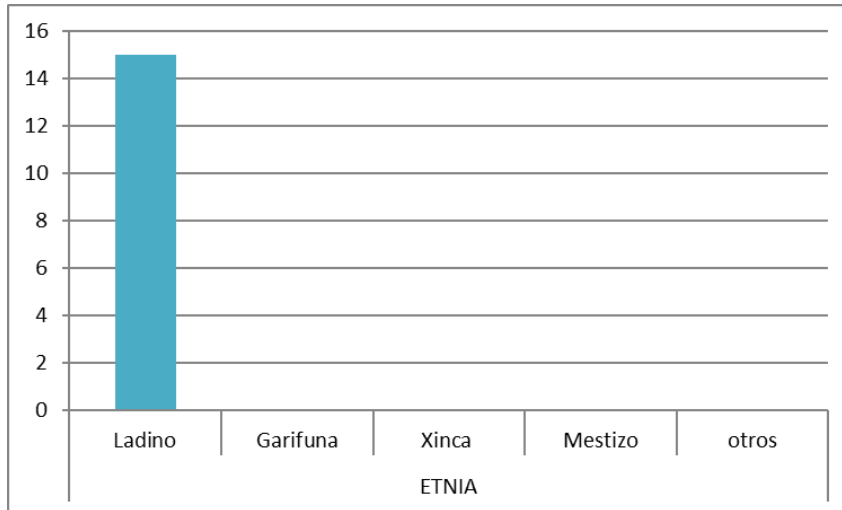

En cuanto al idioma los usuarios indican hablar español, a la fecha no se ha tenido problema de comunicación debido a que todos hablan español también.

