



INFORME DE PERTENENCIA SOCIOLINGÜÍSTICA DEL MES DE OCTUBRE

En cumplimiento a la Ley de a la Información Pública en su artículo 10 numeral 28, en lo que se refiere los datos relacionados con la pertenencia Sociolingüística da las personas que hacen uso de los servicios que la entidad presta, al respecto la Federación Deportiva Nacional de Ciclismo de Guatemala se permite emitir el presente informe.

Con el único fin de la elaboración del presente informe se han definido a nuestros usuarios, como las personas que acuden a esta Federación a realizar su proceso para federarse.

Luego de un análisis de los datos recopilados en las encuestas, se puede concluir que el idioma que todos los usuarios que hacen uso de los servicios que esta Federación presta, hablan español, las etnias que mayormente marcan en las encuestas es ladino y el mestizó y que dentro del mes de octubre fue predominante la visita de hombres para realizar el trámite, en esta Federación de Ciclismo.

A continuación, se presentan los datos estadísticos recopilados con un análisis respectivo, del mes de octubre 2023.

Actualización en noviembre 2023



Las personas que hicieron uso de los servicios de esta Federación durante el mes de octubre fueron en su mayoría personas comprendidas entre los 14 a los 30 años, sin embargo, también se cuenta con presencia de personas de entre 0-13 años, así como personas comprendidas de 31 a 60 años.

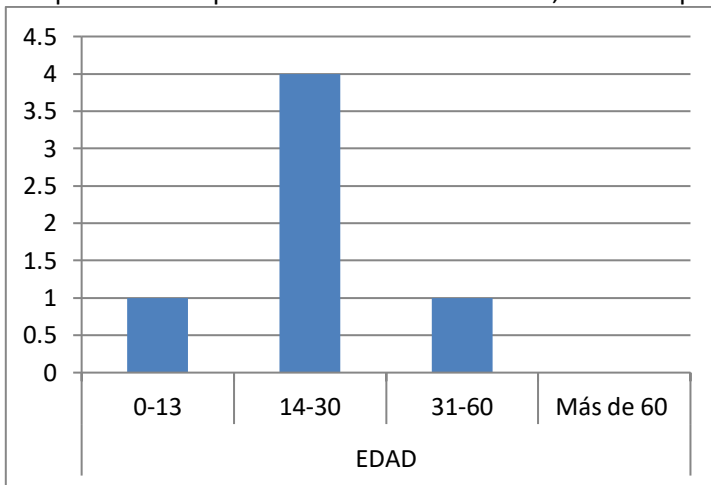

También se pudo constatar que los usuarios que durante el mes de octubre hicieron uso de los servicios que presta la Federación de Ciclismo fueron hombres.

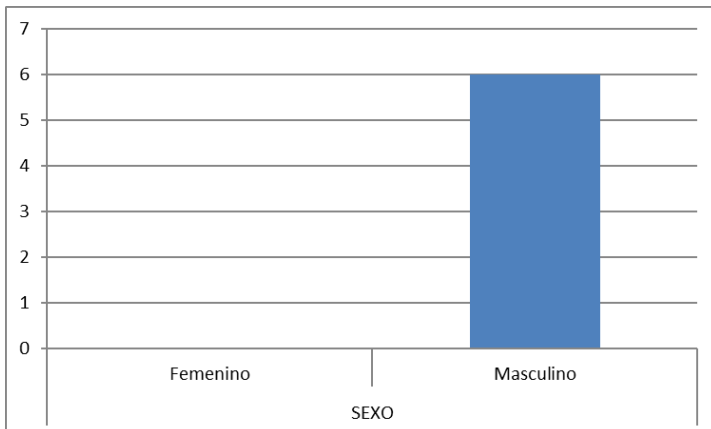



Las personas que fueron atendidas en la Federación de Ciclismo en un porcentaje alto dicen ser ladinos, así como un porcentaje dice ser mestizos.

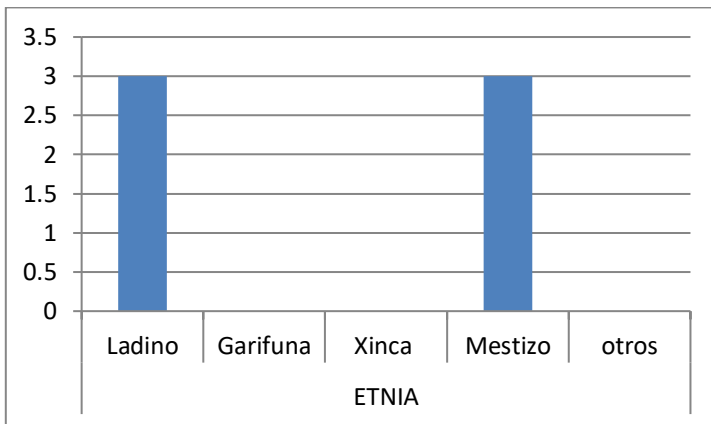

En cuanto al idioma los usuarios indican hablar español, a la fecha no se ha tenido problema de comunicación debido a que todos hablan español.

