



INFORME DE PERTENENCIA SOCIOLINGÜÍSTICA DEL MES DE MARZO

En cumplimiento a la Ley de a la Información Pública en su artículo 10 numeral 28, en lo que se refiere los datos relacionados con la pertenencia Sociolingüística, la Federación Deportiva Nacional de Ciclismo de Guatemala se permite emitir el presente informe.

Con el único fin de la elaboración del presente informe se han definido nuestros usuarios, las personas que acuden a esta Federación a realizar su proceso para federarse.

Luego de un análisis de los datos recopilados en las encuestas que amablemente son completadas por los atletas que requieren los servicios de la Federación de Ciclismo para federarse, se puede concluir que el idioma que prevalece entre los usuarios de esta Federación es el español, y que dentro del mes de Febrero no se a tenido problemas de comunicación con los atletas que visitan la Federación de Ciclismo.

A continuación se presentan los datos estadísticos recopilados con un análisis, del mes de Marzo 2022.

Actualización 18 de abril 2022

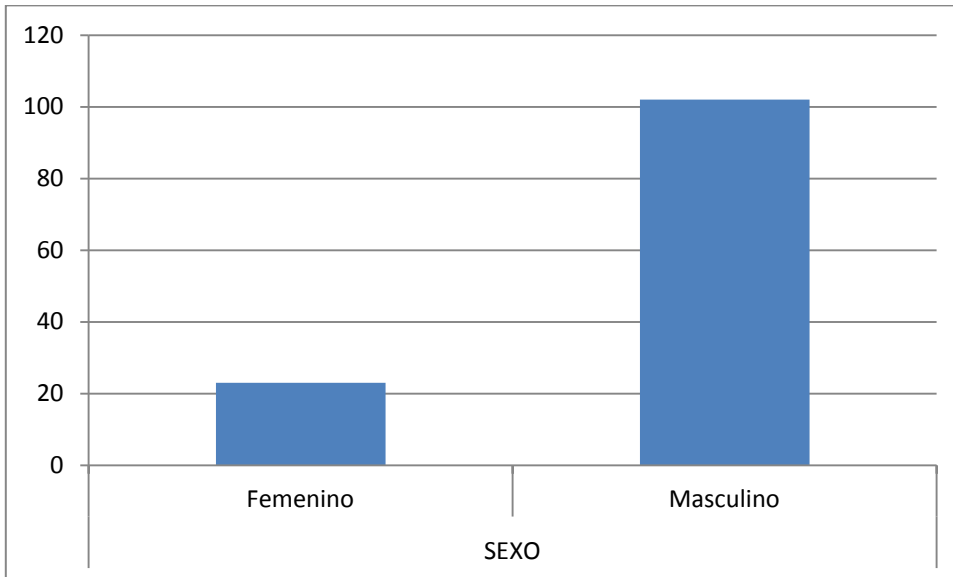

Las personas que hicieron uso de los servicios de esta Federación durante el mes de Marzo fueron en su mayoría hombres, sin embargo también hay una gran presencia femenina, la cual se espera incremente debido a los eventos próximos a realizarse.

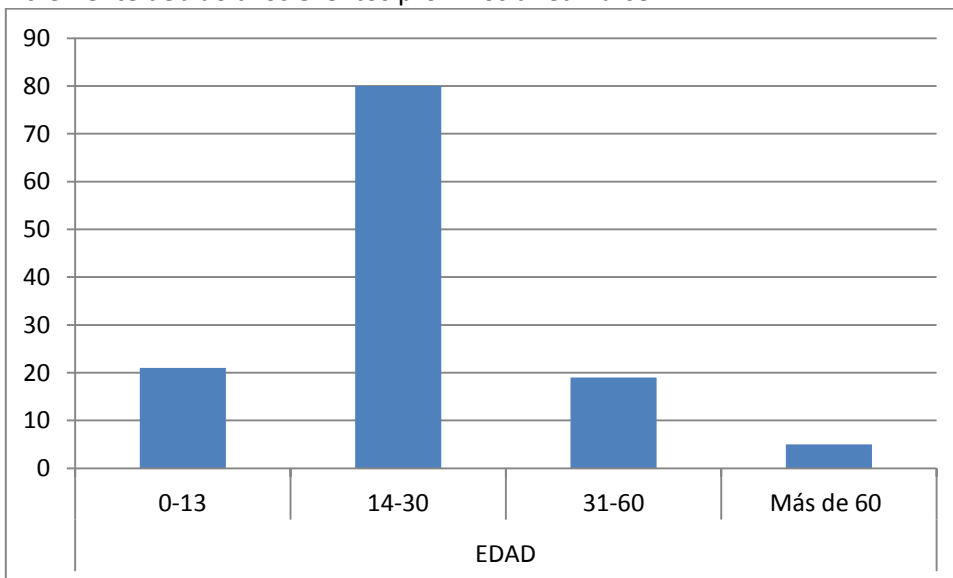

La mayoría de los usuarios se encuentran comprendidos entre las edades de 14 a 30 años, teniendo representatividad también el rango de 30 a 60 años, así como los atletas que se encuentran en el rango de edad de 0 a 13 años.

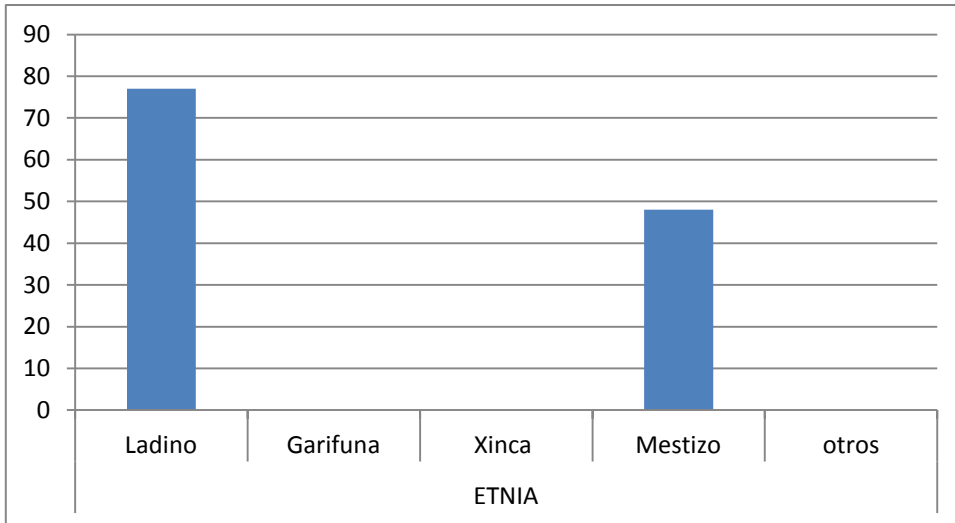

Las personas que fueron atendidas en la Federación de Ciclismo en un porcentaje muy parecido dicen ser tanto ladinos como mestizos.

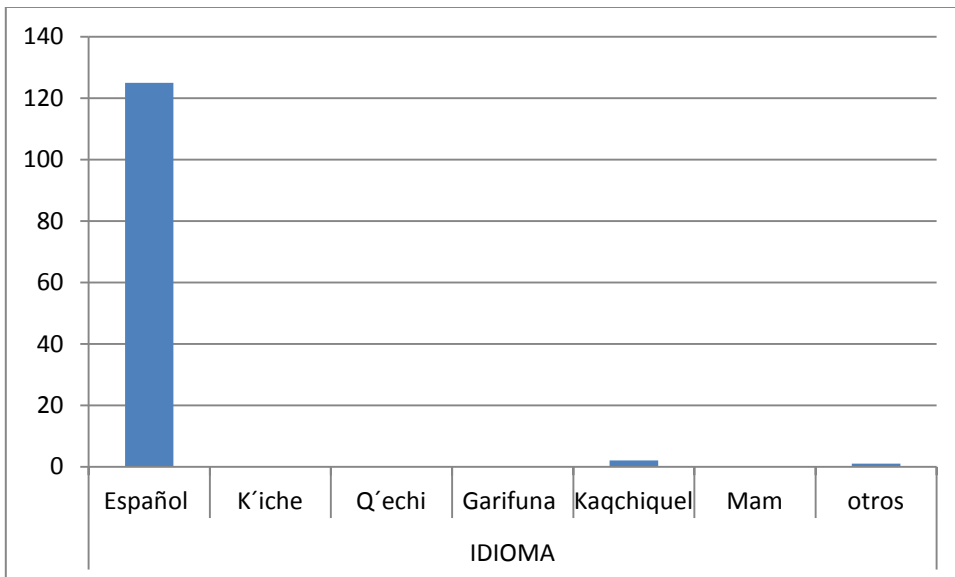

El idioma predominante entre los usuarios de esta Federación dicen hablar español, aunque algunas personas indicaron que también saben un segundo idioma, esto no ha sido problema para poder comunicarse con ellos ya que también hablan español.